五阀组 J11-5

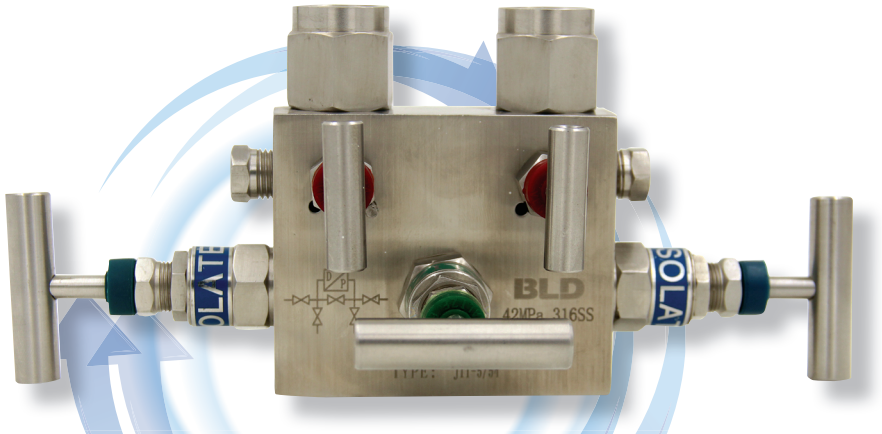

应用

广泛用于石化、电力、医药等行业。
配合压力表、压力开关、压力变送器等使用。

技术参数

承压范围： 0～42MPa
工作温度： -50℃～180℃
接液材质： 316SS
其他材质： 304SS
密封材质： PTFE
接口螺纹： M20×1.5 M～M20×1.5 F
1/2"NPT M～1/2"NPT F
G1/2 M～G1/2 F

选项

本体材质：304SS、316L等，可根据客户要求订制
接口螺纹：可根据客户要求订制
高温阀组：-50℃～500℃（石墨密封）

外形尺寸

